



ชุมนุมสหกรณ์ออมทรัพย์แห่งประเทศไทย จำกัด

The Federation of Savings and Credit Cooperatives of Thailand Limited

อันดับเครดิต **A-**
แนวโน้ม : คงที่
Outlook : Stable

ที่ ชสอ. ว. 6 /2561

11 มกราคม 2561

เรื่อง ขอเชิญเข้าร่วมโครงการจัดการศึกษาและแลกเปลี่ยนเรียนรู้ประสบการณ์สหกรณ์ออมทรัพย์
ระหว่างประเทศ

เรียน ประธานกรรมการ สหกรณ์ออมทรัพย์

- สิ่งที่ส่งมาด้วย 1. รายละเอียดโครงการฯ และใบแจ้งความจำนงเข้าร่วมโครงการ จำนวน 1 ชุด
2. หลักเกณฑ์และใบสมัครการสนับสนุนสหกรณ์ออมทรัพย์ขนาดเล็ก จำนวน 1 ชุด

ด้วยชุมนุมสหกรณ์ออมทรัพย์แห่งประเทศไทย จำกัด (ชสอ.) กำหนดจัดโครงการจัดการ
ศึกษาและแลกเปลี่ยนเรียนรู้ประสบการณ์สหกรณ์ออมทรัพย์ระหว่างประเทศ โดยมีวัตถุประสงค์
เพื่อเพิ่มพูนประสบการณ์ผู้บริหารสหกรณ์ออมทรัพย์ไทย และแลกเปลี่ยนความคิดเห็นกับสหกรณ์
ระหว่างประเทศ สำหรับนำมาพัฒนาขบวนการสหกรณ์ออมทรัพย์ไทย จำนวน 2 ครั้ง ดังนี้

ครั้งที่ 1 วันที่ 2 – 6 มีนาคม 2561 ณ ประเทศสาธารณรัฐเกาหลี

ครั้งที่ 2 วันที่ 7 – 11 มีนาคม 2561 ณ ประเทศสาธารณรัฐสิงคโปร์

ชสอ. จึงขอเรียนเชิญมายังสหกรณ์ได้พิจารณาส่งบุคลากรสหกรณ์เข้าร่วมโครงการ โดย
มีค่าใช้จ่ายในการเดินทางครั้งที่ 1 ประเทศสาธารณรัฐเกาหลี คนละ 31,500.- บาท (สามหมื่นหนึ่งพัน
ห้าร้อยบาทถ้วน) และครั้งที่ 2 ประเทศสาธารณรัฐสิงคโปร์ คนละ 29,000.- บาท (สองหมื่นเก้าพัน
บาทถ้วน) และขอให้แจ้งรายชื่อตามใบแจ้งความจำนงเข้าร่วมโครงการที่ส่งมาด้วยไปยัง ชสอ. ภายใน
วันที่ 9 กุมภาพันธ์ 2561 สำหรับสหกรณ์ขนาดเล็กให้ส่งใบสมัคร ภายในวันที่ 6 กุมภาพันธ์ 2561 ด้วย
จักขอบคุณยิ่ง

จึงเรียนมาเพื่อพิจารณา

ขอแสดงความนับถือ

พลโท

(ดร.วีระ วงศ์สรรค์)

ประธานกรรมการ

ชุมนุมสหกรณ์ออมทรัพย์แห่งประเทศไทย จำกัด

ฝ่ายสื่อสารองค์กร แผนกวิเทศสัมพันธ์

โทรศัพท์ 0-2496-1199 ต่อ 312 (พจนา) 318 (รัชรินทร์) และ 334 (กรกช)

199 หมู่ 2 ถนนหน่อไม้ดำ ตำบลบางสีทอง อำเภอบางคาญ จังหวัดนนทบุรี 11130 โทรศัพท์ 0 2496 1199 โทรสาร 0 2496 1177, 0 2496 1188

โครงการจัดการศึกษาและแลกเปลี่ยนเรียนรู้ประสบการณ์สหกรณ์ออมทรัพย์ระหว่างประเทศ

1. หลักการและเหตุผล

การศึกษาดูงานระหว่างประเทศ เป็นส่วนหนึ่งสำหรับการพัฒนาวิสัยทัศน์และเรียนรู้ประสบการณ์ในทางลัด แล้วนำมาปรับให้เหมาะสมกับสภาพแวดล้อม เศรษฐกิจ และสังคมไทย ชุมนุมสหกรณ์ออมทรัพย์แห่งประเทศไทย จำกัด ในฐานะผู้นำขบวนการสหกรณ์ออมทรัพย์ไทยในระดับนานาชาติ จึงเห็นควรจัดโครงการสนับสนุนสหกรณ์สมาชิก ให้มีโอกาสศึกษาดูงานระหว่างประเทศสำหรับสหกรณ์ออมทรัพย์ เพื่อจะได้ศึกษาและเรียนรู้ด้วยตนเองเกี่ยวกับสภาพแวดล้อมในต่างประเทศนั้น ว่ามีการนำมาใช้และพัฒนาด้านต่างๆ อย่างไร กระบวนการเรียนรู้เพื่อนำมาปรับใช้ในการบริหารองค์การของสหกรณ์ออมทรัพย์ ซึ่งการเรียนรู้โดยวิธีนี้ ส่งผลให้เกิดทักษะและความชำนาญได้ดีกว่าการเรียนรู้ในชั้นเรียนอย่างบูรณาการ อันเป็นการเสริมสร้างประสิทธิภาพในการบริหารงานสหกรณ์ต่อไป

2. วัตถุประสงค์

2.1 เพื่อส่งเสริมให้กรรมการดำเนินการ ที่ปรึกษา ผู้ตรวจสอบกิจการ เจ้าหน้าที่ และสมาชิกของสหกรณ์สมาชิกได้ไปศึกษาดูงานระหว่างประเทศ

2.2 เพื่อเสริมสร้างความสัมพันธ์อันดีและแลกเปลี่ยนความคิดเห็นกับสหกรณ์สมาชิกและ ชสอ.

3. กลุ่มเป้าหมาย

กรรมการดำเนินการ ที่ปรึกษา ผู้ตรวจสอบกิจการ เจ้าหน้าที่ และสมาชิกของสหกรณ์สมาชิกได้ไปศึกษาดูงานและทัศนศึกษาระหว่างประเทศ ณ ประเทศสาธารณรัฐเกาหลี จำนวน 20 คน และประเทศสาธารณรัฐสิงคโปร์ จำนวน 20 คน

4. ผู้รับผิดชอบโครงการ

ฝ่ายสื่อสารองค์การ แผนกวิเทศสัมพันธ์ ชุมนุมสหกรณ์ออมทรัพย์แห่งประเทศไทย จำกัด

5. ระยะเวลาดำเนินงาน

5.1 ครั้งที่ 1 วันที่ 2 – 6 มีนาคม 2561 ณ ประเทศสาธารณรัฐเกาหลี

5.2 ครั้งที่ 2 วันที่ 7 – 11 มีนาคม 2561 ณ ประเทศสาธารณรัฐสิงคโปร์

6. ประโยชน์ที่คาดว่าจะได้รับ

6.1 กระชับความสัมพันธ์อันดีระหว่างสหกรณ์สมาชิกกับ ชสอ.

6.2 แลกเปลี่ยนข้อคิดเห็นด้านสหกรณ์ การบริหารจัดการ สภาพเศรษฐกิจสังคม เทคโนโลยีสารสนเทศและอื่นๆ อันเป็นการเสริมสร้างแนวทางปฏิบัติร่วมกันด้วยอุดมการณ์สหกรณ์

7. ค่าใช้จ่ายในการเดินทาง

7.1 ประเทศสาธารณรัฐเกาหลี คนละ 31,500.- บาท พักเดี่ยวจ่ายเพิ่ม 5,000.- บาท

7.2 ประเทศสาธารณรัฐสิงคโปร์ คนละ 29,000.- บาท พักเดี่ยวจ่ายเพิ่ม 8,500.- บาท

- 7.3 ค่าใช้จ่ายในการเดินทาง เป็นค่าใช้จ่ายสำหรับ
- (1) ค่าบัตรโดยสารเครื่องบิน ไป – กลับ สุวรรณภูมิ – กิมแฮ เมืองปูซาน ประเทศสาธารณรัฐเกาหลี โดยสายการบินโคเรียนแอร์ (KE)
 - (2) ค่าบัตรโดยสารเครื่องบิน ไป – กลับ ดอนเมือง – ชางกี ประเทศสาธารณรัฐสิงคโปร์ โดยสายการบินแอร์เอเชีย (FD)
 - (3) ค่าโรงแรมระดับมาตรฐาน (พักห้องละ 2 คน), ค่ารถรับส่งระหว่างนำเที่ยว ค่าเข้าชมสถานที่ต่างๆ ตามรายการที่ระบุ
 - (4) ค่าอาหารและเครื่องดื่มทุกมื้อที่ระบุในรายการ ค่าภาษีสนามบินทุกแห่งที่มี
 - (5) ค่ามัดคูปองของบริษัทจากกรุงเทพฯ ที่คอยอำนวยความสะดวกแก่ท่านตลอดการเดินทางในต่างประเทศ ค่าที่ไปคนขับรถ ค่าที่ไปไกด์ท้องถิ่น
 - (6) ค่าประกันการเดินทางรวมอุบัติเหตุและค่ารักษาพยาบาลในต่างประเทศคุ้มครอง (เงื่อนไขตามกรมธรรม์)

8. วิธีการสมัครเข้าร่วมโครงการ และเอกสารประกอบการเดินทาง

8.1 ผู้ที่ประสงค์เข้าร่วมศึกษาดูงานทั้ง 2 ประเทศ โปรดกรอกใบแจ้งความจำนงส่งมายัง ชสอ. ภายในวันที่ **9 กุมภาพันธ์ 2561** สำหรับสหกรณ์ออมทรัพย์ขนาดเล็กให้ส่งใบสมัคร ภายในวันที่ **6 กุมภาพันธ์ 2561** และกรุณาโอนเงินเข้าบัญชี ชื่อบัญชี **ชุมนุมสหกรณ์ออมทรัพย์แห่งประเทศไทย จำกัด ธนาคารกรุงไทย จำกัด (มหาชน) ประเภทออมทรัพย์ สาขาวงศ์สว่าง เลขที่บัญชี 193-1-13914-8** รวมทั้งส่งสำเนาใบนำฝาก พร้อมระบุชื่อสหกรณ์ออมทรัพย์และประเทศที่ประสงค์เข้าร่วมโครงการ ไปยังฝ่ายสื่อสารองค์กร แผนกวิเทศสัมพันธ์ ชสอ. ทางโทรสารหมายเลข 0 2496 1177 หรือ 0 2496 1188

8.2 จัดเตรียมเอกสารประกอบการเดินทาง และส่งไปยัง ชสอ. ตามรายการดังนี้

8.2.1 หนังสือเดินทาง (Passport) ต้องมีอายุการใช้งานคงเหลือมากกว่า 6 เดือน นับจากวันเดินทาง

8.2.2 รูปถ่ายสีขนาด 2 นิ้ว จำนวน 1 รูป พื้นหลังต้องเป็นสีขาวเท่านั้น

8.3 หากผู้เข้าร่วมโครงการไม่สามารถเดินทางไม่ว่าด้วยเหตุใด ชสอ. ขอสงวนสิทธิ์ที่จะไม่คืนเงินค่าใช้จ่ายในการเดินทางให้ เนื่องจากต้องเสียค่าใช้จ่ายในการบริหารโครงการทั้งคณะ

8.4 สหกรณ์ออมทรัพย์สมาชิกที่ส่งรายชื่อแจ้งความจำนงเข้าร่วมโครงการเป็นลำดับแรกโดยความสมบูรณ์ของผู้สมัครจะพิจารณาจากความครบถ้วนของเอกสารการสมัคร และชำระค่าใช้จ่ายในการเดินทางเรียบร้อยแล้วเป็นสำคัญ

9. เงื่อนไขการจัดโครงการ

กรณีมีผู้เข้าร่วมแต่ละโครงการ จำนวนน้อยกว่า 15 คน ชสอ. ขอสงวนสิทธิ์ไม่จัดโครงการ

ใบแจ้งความจำนง
โครงการจัดการศึกษาและแลกเปลี่ยนเรียนรู้ประสบการณ์สหกรณ์ออมทรัพย์ระหว่างประเทศ
ระหว่างวันที่ 2 – 6 มีนาคม 2561 ณ ประเทศสาธารณรัฐเกาหลี

วันที่ _____ เดือน _____ พ.ศ. 2561

| | |
|---------------------------------|---------|
| ชื่อสหกรณ์ออมทรัพย์.... จำกัด ข | |
| ไทย | |
| อังกฤษ | |
| ที่อยู่สหกรณ์ | |
| โทรศัพท์: | โทรสาร: |
| E-mail | |

มีความประสงค์ขอส่งรายชื่อผู้เข้าร่วมโครงการฯ จำนวน คน ดังนี้

| | |
|-------------------|--|
| 1. | ชื่อ – นามสกุล พร้อมระบุตำแหน่งที่ขอตามหนังสือเดินทาง (หากมียศนำหน้าชื่อระบุในช่องไทย) ข |
| ไทย | |
| อังกฤษ | |
| ตำแหน่งในสหกรณ์ ข | |
| ไทย: | อังกฤษ: |
| มือถือ: | E-mail: |

| | |
|-------------------|--|
| 2. | ชื่อ – นามสกุล พร้อมระบุตำแหน่งที่ขอตามหนังสือเดินทาง (หากมียศนำหน้าชื่อระบุในช่องไทย) ข |
| ไทย | |
| อังกฤษ | |
| ตำแหน่งในสหกรณ์ ข | |
| ไทย: | อังกฤษ: |
| มือถือ: | E-mail: |

หมายเหตุ ส่งผู้เข้าร่วมโครงการได้มากกว่า 2 คน และมีผู้ติดตามได้

พร้อมนี้ ได้ส่งสำเนาหนังสือเดินทางที่มีอายุคงเหลือมากกว่า 6 เดือน และชำระเงินค่าลงทะเบียนคนละ 31,500.- บาท หากพักเดี่ยวจ่ายเพิ่มคนละ 5,000.- บาท โอนเข้าบัญชี ชื่อบัญชี ชุมนุมสหกรณ์ออมทรัพย์แห่งประเทศไทย จำกัด ธนาคารกรุงไทย จำกัด (มหาชน) ประเภทออมทรัพย์ สาขาวงศ์สว่าง เลขที่บัญชี 193-1-13914-8 และกรุณาส่งสำเนาใบแจ้งความจำนงพร้อมสำเนาใบนำฝากระบุชื่อสหกรณ์ไปยังฝ่ายสื่อสารองค์กรการ แผนกวิเทศสัมพันธ์ ซสอ. ทางโทรสาร 0 2496 1177 หรือ 0 2496 1188 ภายในวันที่ 9 กุมภาพันธ์ 2561

(ลงชื่อ) _____

(_____)

ตำแหน่ง _____

ฝ่ายสื่อสารองค์กรการ แผนกวิเทศสัมพันธ์

โทรศัพท์ 0 2496 1199 ต่อ 312 (พจนา) 318 (รัชนีกร) และ 334 (กรกช)

ใบแจ้งความจ้าง
โครงการจัดการศึกษาและแลกเปลี่ยนเรียนรู้ประสบการณ์สหกรณ์ออมทรัพย์ระหว่างประเทศ
ระหว่างวันที่ 7 – 11 มีนาคม 2561 ณ ประเทศสาธารณรัฐสิงคโปร์

วันที่ _____ เดือน _____ พ.ศ. 2561

| | |
|---------------------------------|---------|
| ชื่อสหกรณ์ออมทรัพย์.... จำกัด ☺ | |
| ไทย | |
| อังกฤษ | |
| ที่อยู่สหกรณ์ | |
| โทรศัพท์: | โทรสาร: |
| E-mail | |

มีความประสงค์ขอส่งรายชื่อผู้เข้าร่วมโครงการฯ จำนวน คน ดังนี้

| | |
|-------------------|--|
| 1. | ชื่อ - นามสกุล พร้อมระบุตำแหน่งหรือ ตามหนังสือเดินทาง (หากมียศนำหน้าชื่อระบุในช่องไทย) ☺ |
| ไทย | |
| อังกฤษ | |
| ตำแหน่งในสหกรณ์ ☺ | |
| ไทย: | อังกฤษ: |
| มือถือ: | E-mail: |

| | |
|-------------------|--|
| 2. | ชื่อ - นามสกุล พร้อมระบุตำแหน่งหรือ ตามหนังสือเดินทาง (หากมียศนำหน้าชื่อระบุในช่องไทย) ☺ |
| ไทย | |
| อังกฤษ | |
| ตำแหน่งในสหกรณ์ ☺ | |
| ไทย: | อังกฤษ: |
| มือถือ: | E-mail: |

หมายเหตุ ส่งผู้เข้าร่วมโครงการได้มากกว่า 2 คน และมีผู้ติดตามได้

พร้อมนี้ ได้ส่งสำเนาหนังสือเดินทางที่มีอายุคงเหลือมากกว่า 6 เดือน และชำระเงินค่าลงทะเบียนคนละ 29,000.- บาท หากพักเดี่ยวจ่ายเพิ่มคนละ 8,500.- บาท โอนเข้าบัญชี ชื่อบัญชี ชุมชมสหกรณ์ออมทรัพย์แห่งประเทศไทย จำกัด ธนาคารกรุงไทย จำกัด (มหาชน) ประเภทออมทรัพย์ สาขาวงศ์สว่าง เลขที่บัญชี 193-1-13914-8 และกรุณาส่งสำเนาใบแจ้งความจ้างพร้อมสำเนาใบนำฝากระบุชื่อสหกรณ์ไปยังฝ่ายสื่อสารองค์กร แผนกวิเทศสัมพันธ์ ซสอ. ทางโทรสาร 0 2496 1177 หรือ 0 2496 1188 ภายในวันที่ 9 กุมภาพันธ์ 2561

(ลงชื่อ) _____

(_____)

ตำแหน่ง _____

ฝ่ายสื่อสารองค์กร แผนกวิเทศสัมพันธ์

โทรศัพท์ 0 2496 1199 ต่อ 312 (พจนา) 318 (รัชรินทร์) และ 334 (กรกช)

หลักเกณฑ์การสนับสนุนค่าลงทะเบียน
โครงการจัดการศึกษาและแลกเปลี่ยนเรียนรู้ประสบการณ์สหกรณ์ออมทรัพย์ระหว่างประเทศ
สำหรับสหกรณ์ออมทรัพย์ขนาดเล็ก

เพื่อส่งเสริมและสนับสนุนการพัฒนาบุคลากรแก่สหกรณ์ออมทรัพย์ขนาดเล็ก โดยการสนับสนุนงบประมาณการเข้าร่วมโครงการจัดการศึกษาและแลกเปลี่ยนเรียนรู้ประสบการณ์สหกรณ์ออมทรัพย์ระหว่างประเทศ สหกรณ์ละ 5,000.- บาทต่อคน ชุมชุมสหกรณ์ออมทรัพย์แห่งประเทศไทย จำกัด (ชสอ.) จึงกำหนดหลักเกณฑ์ดังต่อไปนี้

1. ต้องเป็นสหกรณ์สมาชิก ชสอ. มาแล้วไม่น้อยกว่า 1 ปี และ
2. เป็นสหกรณ์ออมทรัพย์ที่มีทุนดำเนินงานไม่เกิน 500 ล้านบาท และถือหุ้นครบตามเกณฑ์ที่ชสอ. กำหนด
3. สหกรณ์ที่ประสงค์จะเข้าร่วมโครงการจะต้องทำหนังสือแจ้ง ชสอ. เพื่อพิจารณาก่อนวันสิ้นสุดระยะเวลาแจ้งความจำนงที่กำหนด
4. สหกรณ์สามารถส่งกรรมการ ที่ปรึกษา ผู้ตรวจสอบกิจการ หรือเจ้าหน้าที่ เข้าร่วมโครงการได้ปีละ 1 ครั้งๆ ละ 1 คน แต่หากมีคนที่เข้าร่วมโครงการไม่ครบจำนวน ในการจัดครั้งที่ 2 ให้ใช้สิทธิ์ได้ 2 ครั้ง โดยแจ้งเป็นรายชื่อสำรองไว้ก่อน
5. ชสอ.สนับสนุนค่าลงทะเบียน จำนวน 5,000.- บาทต่อสหกรณ์
6. หากมีสหกรณ์แจ้งความประสงค์เข้าร่วมโครงการมากกว่า 10 คนต่อโครงการ ชสอ. จะพิจารณาตามหลักเกณฑ์ ดังนี้
 - (1) การใช้บริการด้านเงินฝากและ/หรือตัวสัญญาใช้เงิน
 - (2) การใช้บริการสินเชื่อ
 - (3) การใช้บริการแบบพิมพ์ ชสอ.
 - (4) การเข้ารับการศึกษาอบรมและหรือสัมมนานอกเหนือจากข้อ 1 – 6 ให้อยู่ในดุลยพินิจของคณะกรรมการเสริมสร้างความร่วมมือระหว่างประเทศ ชสอ. เป็นผู้พิจารณา

ใบสมัครขอรับเงินสนับสนุนสำหรับสหกรณ์ออมทรัพย์ขนาดเล็ก
เข้าร่วมโครงการจัดการศึกษาและแลกเปลี่ยนเรียนรู้ประสบการณ์สหกรณ์ออมทรัพย์ระหว่างประเทศ

วันที่ _____ เดือน _____ พ.ศ. 2561

| | |
|---------------------------------|---------|
| ชื่อสหกรณ์ออมทรัพย์.... จำกัด ✎ | |
| ไทย | |
| อังกฤษ | |
| ที่อยู่สหกรณ์ | |
| โทรศัพท์: | โทรสาร: |
| E-mail | |

มีความประสงค์ส่งรายชื่อผู้สมัครขอรับเงินสนับสนุนเข้าร่วมโครงการฯ ดังนี้
(กรุณาทำเครื่องหมาย ✓ ลงในช่องที่ประสงค์ขอรับเงินสนับสนุนได้เพียง 1 โครงการ/สหกรณ์/คน)

วันที่ 2 – 6 มีนาคม 2561 ณ ประเทศสาธารณรัฐเกาหลี

| | |
|---|---------|
| ชื่อ – นามสกุล พร้อมระบุตำแหน่งหน้าที่ชื่อ ตามหนังสือเดินทาง (หากมียศนำหน้าชื่อระบุในช่องไทย) ✎ | |
| ไทย | |
| อังกฤษ | |
| ตำแหน่งในสหกรณ์ ✎ | |
| ไทย: | อังกฤษ: |
| มือถือ: | E-mail: |

วันที่ 7 – 11 มีนาคม 2561 ณ ประเทศสาธารณรัฐสิงคโปร์

| | |
|---|---------|
| ชื่อ – นามสกุล พร้อมระบุตำแหน่งหน้าที่ชื่อ ตามหนังสือเดินทาง (หากมียศนำหน้าชื่อระบุในช่องไทย) ✎ | |
| ไทย | |
| อังกฤษ | |
| ตำแหน่งในสหกรณ์ ✎ | |
| ไทย: | อังกฤษ: |
| มือถือ: | E-mail: |

ชสอ. จะพิจารณาตามหลักเกณฑ์การสนับสนุนค่าลงทะเบียนตามเอกสารที่แนบมาพร้อมหนังสือนี้ และกรุณา
ส่งใบสมัครไปยังฝ่ายสื่อสารองค์กร แผนกวิเทศสัมพันธ์ ชสอ. ทางโทรสาร 0 2496 1177 หรือ 0 2496 1188 ภายในวันที่
6 กุมภาพันธ์ 2561

(ลงชื่อ) _____

(_____)

ตำแหน่ง _____

ฝ่ายสื่อสารองค์กร แผนกวิเทศสัมพันธ์
โทรศัพท์ 0 2496 1199 ต่อ 312 (พจนา) 318 (รัชรินทร์) และ 334 (กรกช)

โครงการจัดการศึกษาและแลกเปลี่ยนเรียนรู้ประสบการณ์สหกรณ์ออมทรัพย์ระหว่างประเทศ
วันที่ 2 – 6 มีนาคม 2561 ณ ประเทศสาธารณรัฐเกาหลี

**เกาหลี - Busan Hanok
5 วัน 3 คืน (KE)
โดยสายการบินโคเรียนแอร์**

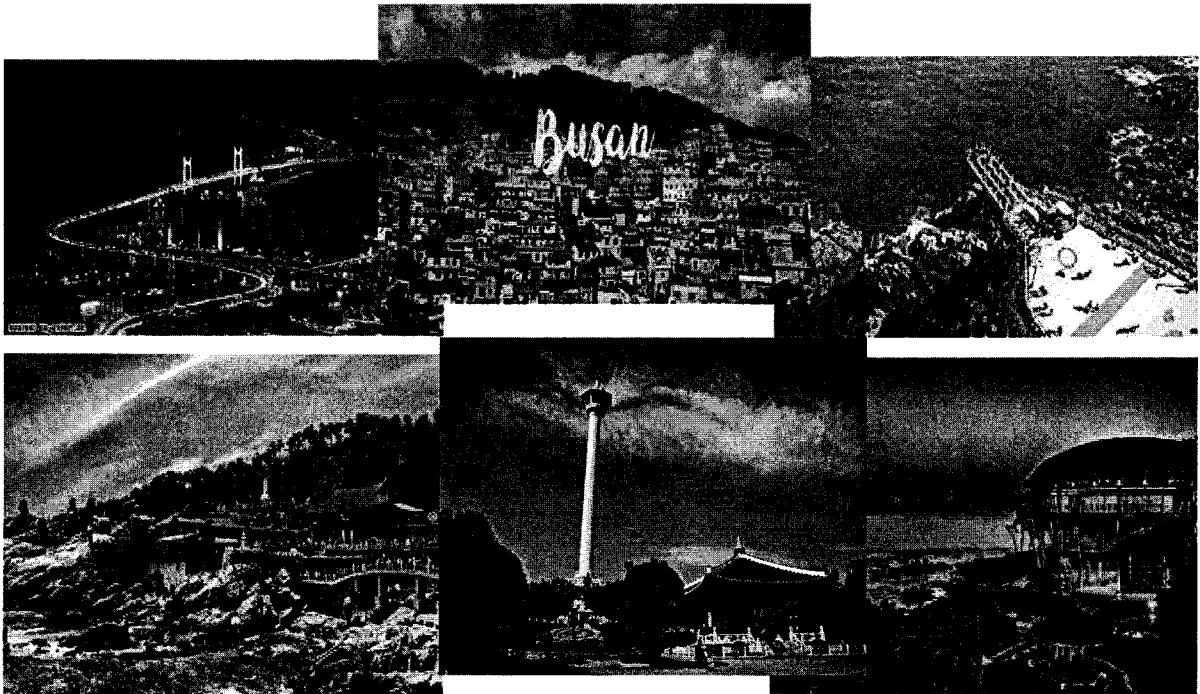

ศึกษาดูงานสหกรณ์ชั้นนำในเกาหลีใต้

หมู่บ้านวัฒนธรรมคัมชอน – นั่งกระเช้าลอยฟ้า – สะพาน
เดินทะเล Sky Walkway – ชายหาดชองโด – สวนริมทะเล
แทจงแด – น้ำมันสนเข้มแดง – Lotte Outlet – คอสเมติก –
ศูนย์โสม – สวนยงดูชาน – ปูซานทาวเวอร์ – ตลาดปลา
ซากัลชิ – หมู่เกาะอฮยุกโด – ตลาดนมโพดง

วันศุกร์ที่ 2 มี.ค.61 (1) กรุงเทพฯ (สุวรรณภูมิ)

22.30 น. คณะพร้อมกันที่ ท่าอากาศยานนานาชาติสุวรรณภูมิ อาคารผู้โดยสารขาออกชั้น 4 ทางเข้าประตู 6 เคาน์เตอร์ M สายการบิน **KOREAN AIR (KE)** โดยมีเจ้าหน้าที่คอยให้การต้อนรับและอำนวยความสะดวกด้านสัมภาระและเอกสารให้กับท่าน (บริการอาหารว่าง และเครื่องดื่ม ท่านละ 1 ชุด)

วันเสาร์ที่ 3 มี.ค.61 (2) สนามบินกิมแฮ – Sky Walkway – Oryukdo Sunrise Park – Lotte Outlet

01.40 น. ออกเดินทางสู่เกาหลี โดยสายการบิน **KOREAN AIR** เที่ยวบินที่ **KE 662**
08.35 น. เดินทางถึง สนามบินกิมแฮ ประเทศเกาหลีใต้ ผ่านพิธีการตรวจคนเข้าเมืองและศุลกากร (กรุณาปรับนาฬิกาของท่านให้เป็นเวลาท้องถิ่น เพื่อสะดวกในการนัดหมายเวลา ประเทศเกาหลีจะเร็วกว่าประเทศไทย 2 ชั่วโมง) จากนั้นพาท่านชม สะพานเดินทะเล หรือ **Sky Walkway** อยู่ในบริเวณของ ชายหาดซองโด (Songdo Beach) ซองโด (Songdo) นั้น แปลว่าเกาะสน เพราะชายหาดนี้มีป่าสนอยู่บริเวณปลายสุดของหาด ตัวสะพานยื่นออกไปในทะเลเปรียบเสมือนเราเดินอยู่บนทะเล สะพานทอดยาวยาวประมาณ 104 เมตร ในส่วนพื้นของสะพานสามารถมองเห็นน้ำทะเลผ่านกระจกนิรภัย สกายวอล์คจะมีลานหินใหญ่ๆ ให้ถ่ายรูปบรรยากาศและสองข้างทางมองเห็นวิวทิวทัศน์สวยงาม ให้ท่านเพลิดเพลินกับนั่งกระเช้าข้ามอ่าวซองโด (Songdo Cable Car) จากปลายฝั่งปากหนึ่งของชายหาด ไปอีกปลายฝั่งอีกปากหนึ่ง เห็นวิวทั้งชายหาด และตัวเมือง โดยที่กระเช้าลอยอยู่บนทะเล

กลางวัน บริการอาหารกลางวัน ณ ภัตตาคาร (1)

นำท่านสู่ **Oryukdo Sunrise Park** ชมความงามของทิวทัศน์ท้องทะเล ซึ่งมีทางเดินเป็น Skywalk สูงถึง 35 เมตร ที่มีลักษณะเหมือนกับม้า พื้นเป็นกระจกสามารถมองเห็นด้านล่างได้ มีความหนาถึง 55.49 มิลลิเมตร ทำให้โครงสร้างปลอดภัย Oryukdo Sunrise Park ถูกสร้างขึ้น เมื่อวันที่ 12 กันยายน 2012 ซึ่งถือเป็นจุดแบ่งระหว่างทะเลตะวันออกและภาคใต้ (ชมทางเดินลอยฟ้า ขึ้นอยู่กับสภาพอากาศ)

จากนั้น นำท่านเดินทางสู่ ล็อตเต้ เอาท์เล็ต (Lotte Outlet) นับว่าเป็นเอาท์เล็ตที่มีพื้นที่ขนาดใหญ่แห่งหนึ่งของเกาหลี ซึ่งเป็นศูนย์รวมของสินค้าหลากหลายแบรนด์ที่ส่งตรงจากโรงงานผู้ผลิตแล้วนำมาขายในราคาพิเศษ สินค้าแบรนด์เนมลดราคากันมากกว่า 50% ให้ท่านได้เลือกชมเลือกซื้ออย่างมากมาย และที่นี่รับบัตรเครดิตท่านสามารถจับจ่ายได้อย่างสบายใจ ภายในมีร้านค้ามากกว่า 70 ร้าน ตั้งแต่แบรนด์เนมหรู **Paul Smith, Mulberry, Tag Heuer** และ **Kate Spade** ไปจนถึงแบรนด์ชายปลีกยอดนิยม **Bean Pole, Polo, MCM, Nike** และ **Adidas** เป็นต้น

เย็น บริการอาหารเย็น ณ ภัตตาคาร (2)

ที่พัก นำคณะเข้าสู่ที่พัก **PUSAN HILLSIDE HOTEL** หรือเทียบเท่า

วันอาทิตย์ที่ 4 มี.ค.61 (3) วัดแฮดงยงกุงซา – ร้านน้ำมันสน – Cosmetic – Apec House –
ปูซานทาวเวอร์ – ซอปปิงดาวทาว์น – น้ำพุตาแดโป

- เช้า บริการอาหารเช้า ณ ห้องอาหารของโรงแรมที่พัก (3)
พาท่านนมัสการ วัดแฮดงยงกุงซา (Haedong Yonggungsa temple) ก่อตั้งขึ้นในปี 1376 เป็นวัดที่สร้างบนโขดหินริมชายหาดที่แตกต่างไปจากวัดส่วนใหญ่ในประเทศเกาหลี ที่มักจะสร้างอยู่ตามเชิงเขา วัดแห่งนี้เป็นสถานที่ศักดิ์สิทธิ์คู่บ้านคู่เมืองของคนปูซาน เป็นสถานที่ที่เหล่าพุทธศาสนิกชนเกาหลี
- จากนั้น นำท่านชม ศูนย์น้ำมันสนเข้มข้น ผลิตจากไบสนเข้มข้นในประเทศเกาหลี ที่มีสรรพคุณ ช่วยชะล้างไขมันในเส้นเลือด เพื่อป้องกันการอุดตันของเส้นเลือด และชมการสาธิตให้ท่านได้เห็นภาพอย่างชัดเจนยิ่งขึ้น .. พาท่านเดินทางสู่ ศูนย์รวมเครื่องสำอางค์ **Cosmetic** ประเภทเวชสำอางค์ที่หมอศัลยกรรมเกาหลีร่วมออกแบบมากมาย เช่น ผลิตภัณฑ์บำรุงผิวหน้า เครื่องสำอางค์ หลากหลายแบรนด์ และอื่นๆอีกมากมาย อาทิเช่น B2B ,Closee Dr.,Rojukiss ,etc นอกจากนี้ยังมีครีมที่โด่งดัง อาทิเช่น ครีมเมือกหอยทาก , เซรั่มพิชุง , ครีมโบท็อก , Aloevera Gel . ครีมหน้าแตก , BB Cream , etc
- ... พาท่านแวะชม **Nurimaru APEC House** เคยเป็นสถานที่จัดการประชุม APEC เมื่อปี 2005 คำว่า (Nuri) ในภาษาเกาหลีแปลว่า “โลก” ส่วนคำว่า (Maru) แปลว่า “การประชุมสุดยอด” และ APEC House ก็หมายถึง “บ้านที่สุดยอดผู้นำของโลกมารวมตัวกันเพื่อประชุมเอเปค” ที่นี้ตั้งอยู่บนเกาะทงแบค (Dongbaekseom) มีภูมิทัศน์ที่สวยงามตามธรรมชาติ รายล้อมด้วยดอกไม้และต้นสน เป็นอาคาร 3 ชั้น ผสมผสานระหว่างสถาปัตยกรรมสมัยใหม่ และสถาปัตยกรรมแบบดั้งเดิมของเกาหลี ที่คงความงดงามของธรรมชาติ และความทันสมัยที่ผสมผสานกันอย่างกลมกลืน ระเบียงของอาคารเป็นจุดชมวิวชมความงดงามของสะพานกวางอันแดกโย “Gwangandaeyeo Bridge” เปรียบเสมือน “สะพานโกลเด้นท์เกต” นับเป็นสะพานที่สร้างข้ามทะเลที่ใหญ่ที่สุดของเกาหลี มีความยาวประมาณ 7.4km ถ่ายรูปเก็บความประทับใจได้ ณ จุดนี้ (หมายเหตุ :สถานที่ท่องเที่ยวบางแห่งขึ้นอยู่กับวันหยุดประจำ)
- กลางวัน บริการอาหารกลางวัน ณ ภัตตาคาร (4)
พาท่านชมวิวเมือง ณ ปูซานทาวเวอร์ Busan Tower ตั้งอยู่ในสวนของดูซาน Yongdusan Park เป็นอุทยานแห่งชาติ ตั้งอยู่บนเนินเขาใจกลางเมือง เป็นสถานที่พักผ่อนหย่อนใจ หอคอยนี้สูงประมาณ 120 เมตร สำหรับชั้นแรกของหอคอย เป็นบริเวณขายของที่ระลึก และงานหัตถกรรมแบบดั้งเดิมของเกาหลี คนที่มาเที่ยวที่นี่ส่วนมากจะเป็นคู่รัก ทั้งชาวเกาหลีและนักท่องเที่ยวต่างชาติ คู่รักส่วนมากจะเตรียมกุญแจมาคล้องตรงที่ราวระเบียงรอบฐานของหอคอย เพราะมีความเชื่อว่าคู่รักที่ได้มาคล้องกุญแจที่นี่จะรักกันยาวนานตลอดไป (ราคาไม่รวมค่ากุญแจ) ส่วนด้านบนสุดของหอคอยเป็นจุดสำหรับชมวิวทิวทัศน์ของเมืองปูซานแบบพาโนรามา 360 องศา .. จากนั้น พาท่านเดินทางสู่ ดาว

ทาว์นปูซาน แหล่งช้อปปิ้งสินค้าท้องถิ่น ชื่อดัง อาทิ เสื้อผ้า รองเท้า กระเป๋า เครื่องสำอางค์ เครื่องประดับ NEW BALANCE , NIKE , ADIDAS

เย็น

บริการอาหารเย็น ณ ภัตตาคาร (5)

นำท่านชม น้ำพุแห่งความฝัน ดาแดโป เป็นน้ำพุที่มีขนาดใหญ่ที่สุดในโลก อยู่ที่ชายหาด ดาแดโป (Dadaepo) ที่มีชื่อเสียงอีกหาดหนึ่งของเมืองปูซาน .. น้ำพุที่ดาแดโป เป็นน้ำพุที่มีเพลงบรรเลงไปด้วยตามจังหวะน้ำพุ ที่พุ่งขึ้นไปสูงถึง 55 เมตร จนเป็นม่านน้ำแล้วฉายไฟไปที่น้ำพุให้เกิดเป็นภาพ เหมือนเป็นน้ำพุเต้นระบำคล้ายเสียงเพลง ที่ปัก นำคณะเข้าสู่ที่ปัก PUSAN HILLSIDE HOTEL หรือเทียบเท่า

| |
|--|
| วันจันทร์ที่ 5 มี.ค.61 (4) ศึกษาดูงาน – ร้านสมุนไพร – ศูนย์โสม – อุทยานแทจงแด – ตลาดปลาจกัลลี – ปูซานชินีมาเซนเตอร์ |
|--|

เช้า

บริการอาหารเช้า ณ ห้องอาหารของโรงแรมที่ปัก (6)

นำคณะศึกษาดูงานสหกรณ์ในเมืองปูซาน

จากนั้น

นำท่านเดินทางสู่ ศูนย์สมุนไพรบำรุงตับ ออกเกิดนามู นำท่านชมศูนย์สมุนไพรที่ได้รับการจดลิขสิทธิ์เป็นสมุนไพรที่ทั่วโลกยอมรับ รวมถึงสถาบันต่าง ๆ ว่าเป็นสมุนไพรที่มีคุณภาพดีที่สุดในการบำรุง และดูแลตับได้อย่างมีประสิทธิภาพ ช่วยขับล้างดีท็อกสารพิษ ออกจากร่างกาย จากนั้นนำท่านสู่ ศูนย์โสม ซึ่งรัฐบาลรับรองคุณภาพว่าผลิตจากโสมที่มีอายุ 6 ปี ซึ่งถือว่าเป็นโสมที่มีคุณภาพดีที่สุด ชมวงจรชีวิตของโสมพร้อมให้ท่านได้เลือกซื้อโสมที่มีคุณภาพดีและราคาถูกกว่าไทยถึง 2 เท่า เพื่อนำไปบำรุงร่างกาย หรือฝากญาติผู้ใหญ่ที่ท่านรักและนับถือ

กลางวัน

บริการอาหารกลางวัน ณ ภัตตาคาร (7)

นำท่านเดินทางสู่ อุทยานแห่งชาติแทจงแด (Taejongdae National Park) ตั้งอยู่ที่เกาะยงโด ทางตะวันตกเฉียงใต้ของใจกลางเมือง เป็นแหล่งท่องเที่ยวที่มีชื่อเสียงมากอีกแห่งหนึ่งในเมืองปูซาน อุทยานแทจงแดตั้งชื่อตามกษัตริย์ของเกาหลีชื่อ TaeJong Mu-Yeol ที่ชอบเดินทางมาที่นี่เพื่อยิงธนู มีขนาดพื้นที่ประมาณ 1,100 ไร่ บริเวณรอบอุทยานแห่งนี้มีลักษณะเป็นภูเขา และหน้าผาสูงชันติดทะเลซึ่งอยู่ต่ำลงไป 150 เมตร รายล้อมไปด้วย ต้นสน ดอกไม้หน้าผาชนิด จุดชมวิวสูงสุดมีความสูงที่ 250 เมตร โดยจะมีทางเดินรอบเกาะเป็นที่ออกกำลังกาย เดินเล่นกินลมชมวิว สถานที่ที่คึกคักของชาวเมืองปูซาน ภายในอุทยานประกอบไปด้วย Taejongsa Temple และ Gumyeongsa Temple, ปรากฏการณ์ยงโด เป็นจุดชมวิวที่สูงที่สุดของสวนแห่งนี้, ลานชมวิวแทจงแด เป็นอาคารรูปทรงกลมขนาดใหญ่ที่เป็นจุดชมวิวที่สวยงาม, หน้าผาหินและชายหาดที่เป็นหินกรวดที่เป็นสัญลักษณ์หนึ่งของสวนแห่งนี้ อุทยานแทจงแดจะมีการบริการโดยรถนำเที่ยวของอุทยาน Danubi Train และจอดตามสถานีให้ท่านได้ลงไปสัมผัสกับบรรยากาศ ความสวยงามของทะเล และหน้าผาสูงชัน เรียกว่ามาที่นี่ที่เดียวก็อิ่มเอมความประทับใจไปทั้งวันเลยทีเดียว อิสระให้ท่านชมวิวทิวทัศน์ของรอบอุทยาน หรือเลือกซื้อเลือกชมสินค้าจากร้านขายของที่ระลึก

- จากนั้น นำท่านชม ตลาดปลาซาગัลชิ ตลาดซาગัลชิเป็นตลาดค้าปลาและอาหารทะเลที่ใหญ่ที่สุดในเอเชียตะวันออกเฉียงและเป็นสถานที่ท่องเที่ยวที่มีชื่อเสียงของปูซาน บรรยากาศคึกคักของผู้คนที่มาจับจ่ายเลือกซื้ออาหารทะเลทั้งแบบสดและแบบแห้งจากร้านแผงลอยขนาดเล็กที่ตั้งเรียงรายสองฝั่งถนนตลอดแนวชายฝั่ง
- เย็น บริการอาหารเย็น ณ ภัตตาคาร (8)
นำท่านสู่ **BIFF Street** เป็นบริเวณที่ใช้จัดงานภาพยนตร์นานาชาติปูซานหรือ Busan International Film Festival (BIFF) ที่รู้จักกันไปทั่วโลกนั่นเอง ซึ่งจะเต็มไปด้วยโรงภาพยนตร์มากมาย
- ที่พัก นำคณะเข้าสู่ที่พัก **PUSAN HILLSIDE HOTEL** หรือเทียบเท่า

| | |
|----------------------------|---|
| วันอังคารที่ 6 มี.ค.61 (5) | โบสถ์ Jukseong – หมู่บ้านวัฒนธรรมคัมซอน – ร้านละลายเงินวอนเงินวอน – สนามบินกิมแฮ – กรุงเทพฯ |
|----------------------------|---|

- เช้า บริการอาหารเช้า ณ ห้องอาหารของโรงแรมที่พัก (9)
พาทุกท่านเดินทางสู่ โบสถ์ Jukseong เป็นโบสถ์หรือคริสตจักร ที่สวยที่สุดในเมืองปูซานแห่งหนึ่ง โบสถ์แห่งนี้อยู่ติดริมทะเล เป็นสถานที่ศักดิ์สิทธิ์ที่ชาวเมืองปูซานนักท่องเที่ยวนิยมเดินทางมาท่องเที่ยว โบสถ์แห่งนี้ได้รับการประดับประดาตกแต่งทั้งภายในและภายนอกด้วยศิลปะผสมผสานอย่างสวยงาม มีคุณค่าทั้งทางด้านศิลปะ ด้านความสวยงามและด้านจิตใจ
- จากนั้น นำท่านสู่ หมู่บ้านวัฒนธรรมคัมซอน หรือที่รู้จักกันอีกชื่อหนึ่งว่า Taeguekdo Village ได้รับการขนานนามว่าเป็นซานโตรินี่แห่งเกาหลี เป็นชุมชนซึ่งตั้งอยู่ห่างจากตลาดซาगัลชิของปูซานเพียง 30 นาทีเท่านั้น และเป็นอีกหนึ่งสถานที่ๆ น่าสนใจสำหรับคนที่แวะไปเที่ยวเมืองปูซาน
- กลางวัน บริการอาหารกลางวัน ณ ภัตตาคาร (10)
นำท่านช้อปปิ้งที่ ซุปเปอร์มาร์เก็ต ซึ่งมีสินค้าต่างๆ มากมายให้เลือกซื้อหาเป็นของฝาก เช่น กิมจิ บะหมี่กึ่งสำเร็จรูป สาหร่าย ขนมขบเคี้ยว ลูกอม ผลไม้ตามฤดูกาลและของที่ระลึกต่างๆ
ได้เวลาอันสมควร นำท่านเดินทางสู่สนามบินกิมแฮ เพื่อเดินทางกลับ
- 20.35 น. นำท่านเดินทางกลับกรุงเทพฯ โดยสายการบิน **KOREAN AIR** เที่ยวบินที่ **KE 661**
- 00.20 น. ถึง ท่าอากาศยานนานาชาติสุวรรณภูมิ โดยสวัสดิภาพ

รายการท่องเที่ยวนี้อาจมีการเปลี่ยนแปลงหรือสลับสับเปลี่ยน ตามความเหมาะสม โดยอยู่ในดุลยพินิจของหัวหน้าทัวร์และผู้ประสานงานท้องถิ่นในครั้งนั้น ๆ ซึ่งจะยึดถือจากประโยชน์ของท่านเป็นสำคัญ และขึ้นอยู่กับสภาพการณ์ปัจจุบัน

กำหนดการ

โครงการจัดการศึกษาและแลกเปลี่ยนเรียนรู้ประสบการณ์สหกรณ์ออมทรัพย์ระหว่างประเทศ
วันที่ 7 – 11 มีนาคม 2561 ณ ประเทศสาธารณรัฐสิงคโปร์

HILIGHT SINGAPORE 5 วัน 4 คืน

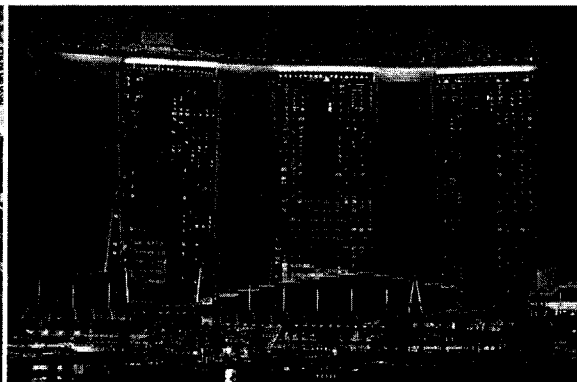

โดยสารการบินแอร์เอเชีย *AirAsia*

ศึกษาดูงานสหกรณ์ชั้นนำในสิงคโปร์

ถ่ายรูปคู่สัญลักษณ์ประเทศสิงคโปร์ เมอร์ไลออน

ตะลุยโลกเหนือจินตนาการ UNIVERSAL STUDIO SINGAPORE

เข้าชม GARDEN BY THE BAY สวนพฤกษศาสตร์ของชาวสิงคโปร์

| | |
|-----------------|---|
| วันแรก | (7 มีนาคม 2561) กรุงเทพฯ (ดอนเมือง) – สิงคโปร์ – น้ำพุแห่งความมั่งคั่ง – สิงคโปร์ฟลายเออร์ – การ์เด็นบายเดอะเบย์ – มาริน่าเบย์แซนด์ – Wonder Full Light |
| 04.30 น. | พร้อมกัน ณ ท่าอากาศยานดอนเมือง อาคารผู้โดยสารขาออก ชั้น 3 ประตู 1-2 เคาน์เตอร์ A สายการบิน AIRASIA (FD) โดยมีเจ้าหน้าที่ของบริษัท คอยอำนวยความสะดวกจัดเตรียมเอกสารการเดินทางและสัมภาระให้กับท่าน (รับเงินสด ท่านละ 200 บาท เพื่อรับประทานอาหารเช้า) |
| 07.00 น. | ออกเดินทางสู่ประเทศสิงคโปร์ โดยสายการบินแอร์เอเชีย(FD) เที่ยวบินที่ FD 359 |
| 10.30 น. | เดินทางถึง สนามบินชางกี ประเทศสิงคโปร์ หลังผ่านพิธีการตรวจคนเข้าเมือง และศุลกากรเรียบร้อยแล้ว |
| กลางวัน | บริการอาหารกลางวัน ณ ภัตตาคาร (1) |
| บ่าย | นำท่านแวะชม น้ำพุแห่งความมั่งคั่ง Fountain of wealth ขึ้นชิงช้า Singapore Flyer สิงคโปร์ฟลายเออร์ ถือว่าเป็นชิงช้าที่มีขนาดใหญ่ที่สุดในโลก โดยมีความสูง 165 เมตร ซึ่งสูงกว่าลอนดอนอายถึง 30 เมตรเลยทีเดียว นำท่านสู่ แหล่งท่องเที่ยวแห่งใหม่ล่าสุดบนเกาะสิงคโปร์ GARDEN BY THE BAY อิสระให้ท่านได้ชมการจัดสวนที่ใหญ่ที่สุดบนเกาะสิงคโปร์ นอกจากนี้ยังมีทางเดินลอยฟ้าเชื่อมต่อกับ Super tree คู่ที่มีความสูงเข้าด้วยกัน บนยอดของ Super tree สามารถเห็นทัศนียภาพอันงดงามของอ่าวและสวนโดยรอบ |
| ค่ำ | บริการอาหารค่ำ ณ ภัตตาคาร (2) เมนูระบุได้ กระจุกหมูตุ๋นยาจีน อิสระท่านที่ มาริน่า เบย์ แซนด์ รีสอร์ทใหญ่ที่สุดในสิงคโปร์มาริน่า เบย์ แซนด์ส ประกอบไปด้วยห้องพักและห้องสูงกว่า 2,561 ห้อง โรงแรมยังมีไฮไลต์ คือ The Sands Sky Park ตั้งอยู่ชั้นที่ 57 ของโรงแรม เป็นสถาปัตยกรรมรูปร่างคล้ายเรือตั้งอยู่บนอาคารทั้ง 3 แซนด์ส สกาย พาร์คนี้ถือว่าเป็นสวนลอยฟ้าขนาดใหญ่ที่สุดในโลก มีร้านอาหารที่หรูหรา รวมถึง The Sky on 57 และยังมี มาริน่า เบย์ แซนด์ส คาสิโนที่ตั้งอยู่ในตัวอาคารอันโอ่อ่าหรูหราฝั่งตรงข้ามกับตัวโรงแรม ภายในยังมีร้านค้าปลีกและภัตตาคารมากมาย สำหรับนักช้อปปิ้งทั้งหลายสามารถเลือกซื้อสินค้ายี่ห้อดัง ๆ ได้มากมาย อาทิ Louis Vuitton, Chanel, Gucci, Herms, Prada, Burberry, Cartier ชมการแสดงโชว์แสง สี เสียงและน้ำ ที่ใหญ่ที่สุดใน South East Asia กับการแสดงที่มีชื่อว่า Wonder Full Light การแสดงนี้ จัดขึ้นที่ลาน Promenade หน้า Marina Bay Sandsเป็นลานที่นั่งหันหน้าออกทางอ่าว Marina นำท่านเข้าสู่ที่พัก Hotel Royal หรือเทียบเท่า |

| | |
|-----------|--|
| วันที่สอง | (8 มีนาคม 2561) ศึกษาดูงาน – ซิตีทัวร์ – เมอร์ไลออน – สะพาน Cavenagh/ Anderson |
| เช้า | บริการอาหารเช้า ณ ห้องอาหารของโรงแรมที่พัก นำคณะศึกษาดูงานสหกรณ์ |
| กลางวัน | บริการอาหารกลางวัน ณ ภัตตาคาร |
| บ่าย | นำท่าน ชมเมืองสิงคโปร์และรับฟังบรรยายประวัติศาสตร์จากไกด์ท้องถิ่น ซึ่งล้อมรอบด้วย ทำเนียบรัฐบาล ศาลฎีกาและศาลาว่าการเมือง ผ่านชม อาคารรัฐสภาเก่า Old Parliament House ซึ่งในอดีตเป็นที่ตั้งของรัฐสภาของสิงคโปร์ ปัจจุบันเป็นจุดรวมของศิลปะ ดนตรี การเดินร่ำ การแสดงตลก ผ่านชม Elephant Statue รูปปั้นช้างสำริดเป็นของขวัญจากพระเจ้าจูลจอมเกล้า ร.5 ของไทย ซึ่งได้มอบให้ในปี 1871 เพื่อสร้างความสัมพันธ์ไมตรีกับประเทศสิงคโปร์เมื่อครั้งที่พระองค์เสด็จมาเยือนสิงคโปร์ในครั้งแรก นำท่าน ถ่ายรูปคู่กับ เมอร์ไลออน สัญลักษณ์ของประเทศสิงคโปร์ โดยรูปปั้นครึ่งสิงโตครึ่งปลานี้หันหน้าออกทางอ่าวมาริน่า มีทัศนียภาพที่สวยงาม โดยมีฉากด้านหลังเป็นโรงละครเอสเพลนาท ซึ่งโดดเด่นด้วยสถาปัตยกรรมคล้ายหนามทุเรียน ชมถนนอลิซาเบธวอล์ค ซึ่งเป็นจุดชมวิวยามแม่น้ำสิงคโปร์ |
| ค่ำ | บริการอาหารค่ำ ณ ภัตตาคาร นำท่านชม สะพาน Cavenagh Bridge สะพานแห่งนี้ เป็นสะพานเก่าแก่ของสิงคโปร์ ตัวสะพานถูกสร้างขึ้นที่สก๊อตแลนด์ทั้งหมด แล้วจึงนำมาติดตั้งที่สิงคโปร์ เป็นสะพานสำหรับคนเดินข้ามเท่านั้น ถัดจากสะพานคาเวนาห์ ซึ่งถูกสร้างเป็นคู่ขนานกัน เป็น สะพาน Anderson Bridge สะพานนี้สร้างขึ้นเพื่อให้รถสามารถวิ่งข้ามไปมาได้ นำท่านเข้าสู่ที่พัก Hotel Royal หรือเทียบเท่า |
| วันที่สาม | (9 มีนาคม 2561) วัดเจ้าแม่กวนอิม – Universal Studio – SEA Aquarium – ล่องเรือ Bumboat |
| เช้า | บริการอาหารเช้า ณ ห้องอาหารของโรงแรมที่พัก นำท่านเดินทางสู่ วัดเจ้าแม่กวนอิม Kwan Im Thong Hood Cho Temple วัดนี้เป็นวัดที่มีชื่อเสียงอย่างมาก ทั้งชาวสิงคโปร์และนักท่องเที่ยวนับถือว่าศักดิ์สิทธิ์มาก ความเชื่ออันศักดิ์สิทธิ์ในองค์เจ้าแม่กวนอิมนั้นมาจากคนที่มาไหว้ขอพรแล้วประสบความสำเร็จนั่นเอง วัดนี้สร้างขึ้นก่อนสงครามโลกครั้งที่ 2 จนกระทั่งเกิดสงครามโลกบริเวณแห่งนี้ถูกระเบิดโจมตีพังพินาศไปตามๆ กัน แต่ปาฏิหาริย์อย่างหนึ่งที่สถานที่ประดิษฐานเจ้าแม่กวนอิมแห่งนี้กลับไม่ได้รับความเสียหายใดๆ จากการระเบิดครั้งนั้นเลย ทำให้หลายคนเชื่อว่าเป็นเรื่องความศักดิ์สิทธิ์ หรือปาฏิหาริย์ นำท่านเดินทางสู่โลกเหนือจินตนาการไปยังดินแดนมหานุกของ เกาะเซ็นโตซ่า อาณาจักรความบันเทิงระดับโลก UNIVERSAL STUDIO ให้ท่านได้พบกับการแสดงสุดตระการตาและความสุข สนุกไม่รู้จบในที่เดียวที่ๆ คุณและครอบครัวจะได้พบและสัมผัส |

| | |
|---------|---|
| | <p>กับประสบการณ์ใหม่ ที่โลกยังต้องตะลึง เปิดฉากความสนุกกับยูนิเวอร์แซล สตูดิโอ!! ที่แรกและที่เดียวในภูมิภาคเอเชียตะวันออกเฉียงใต้ กับเครื่องเล่น 24 ชนิดโดย 18 ชนิด เป็นเครื่องเล่นที่ออกแบบใหม่หรือดัดแปลงเพื่อที่นี่โดยเฉพาะ!!! แบ่งออกเป็น 7 โซน ได้แก่ <u>ที่สุดของรถไฟเหาะรางคู่</u> ทั้งหวาดเสียวและสูงที่สุดในโลก ด้วยระดับความสูง 42.5 เมตรโดยจำลองจากซีรี่ย์ชื่อดังแบทเทิลสตาร์</p> <p><u>โซนอียิปต์โบราณ</u> พบกับเครื่องเล่นเขย่าขวัญที่มีความเร็วสูง และความน่ากลัวของเหล่าวิญญาณมัมมี่จะคืบคลานในท่ามกลางความมืด มาทำให้คุณขนลุกชู่! โดยไม่รู้ตัว</p> <p><u>โซนเดอะ ลอสต์เวิลด์</u> หรือ ดินแดนจูลิสปาร์ค ที่พาย้อนอดีตกลับไปสู่ยุคดึกดำบรรพ์ หากใครล่องล้าเข้าเขตหวงห้าม ไดโนเสาร์จะโผล่มาหาคุณทันที เท่านั้นยังไม่พอ คุณยังได้พบกับการแสดงโชว์ผาดโผนเสียงตายของเหล่าสัตว์ที่ได้ที่ วอเตอร์เวิลด์ !!</p> <p><u>โซนมาดากัสการ์</u> สนุกแบบชีว ชิว ด้วยการล่องเรือชมธรรมชาติไปพบกับ 4 นักแสดงนำจากภาพยนตร์การ์ตูนเรื่องมาดากัสการ์</p> <p><u>โซนนิวยอร์ก</u> สัมผัสเมืองจำลองนิวยอร์กเมืองที่ใหญ่และเจริญที่สุดในอเมริกา และตื่นตาไปกับบรรยากาศแห่งการสร้างภาพยนตร์การแสดงสเปเชียลเอฟเฟ็ค ในการแสดงโชว์ชุดพิเศษไลท์!คาเมร่า! แอคชั่น!สร้างโดย สตีเวน สปีลเบิร์ก</p> <p><u>โซนฮอลลีวูด</u> พบกับโรงละครสไตล์บรอดเวย์และการต้อนรับจากเหล่าเซเลบริตี้ที่จะมายืนปรกฏด้วยบนท้องถนนแห่งนี้ โซนฟาร์ ฟาร์ อเวย์ ครั้งแรกของโลก!!กับปราสาทฟาร์ ฟาร์ อเวย์พร้อมทั้งชมภาพยนตร์ 4 มิติ เรื่องเชริค ซึ่งคุณไม่เคยได้สัมผัสมาก่อนนอกจากที่นี่เท่านั้น</p> <p>... นอกจากนี้ยังมีม ลดความหวาดหรรษ์มาที่กิจกรรมเบาๆเอาใจนักกิน-ดื่ม-ช้อปปิ้ง ร้านอาหาร บาร์ คลับที่รอเสิร์ฟอาหารและเครื่องดื่มจากทั่วทุกมุมโลกรวมถึงร้านช้อปปิ้งร้านเบรนต์เนมและคอนเซ็ปต์สโตร์บนเส้นทางเฟสทีฟวอล์ค ถนนสายที่โดดเด่นที่สุดของรีสอร์ท เวิลด์ เซ็นโตซ่า ให้คุณได้เพลิดเพลินกับการเยี่ยมชมคาสิโนแห่งแรกของประเทศสิงคโปร์ !!!</p> |
| กลางวัน | อิสระอาหารกลางวัน ภายในสวนสนุก (มีคู่มือทานอาหาร 10 ดอลล่าร์สิงคโปร์) |
| บ่าย | นำท่านชม SEA Aquarium เป็นพิพิธภัณฑ์สัตว์น้ำเปิดใหม่ใหญ่ที่สุดในโลกกับ Marine Life Park จัดอันดับให้เป็นนอควาเรียมใหญ่สุดในเอเชียตะวันออกเฉียงใต้ |
| ค่ำ | <p>บริการอาหารค่ำ ณ ภัตตาคาร เมนูข้าวมันไก่ บุหนึ่งก็</p> <p>นำท่าน ล่องเรือ Bum Boat ชมแสงสีเมืองสิงคโปร์ยามค่ำคืนย่าน Clarke Quay ตั้งอยู่บริเวณปากแม่น้ำสิงคโปร์ มีประวัติยาวนานมาร่วม 150 ปี ในฐานะที่เป็นท่าเทียบเรือเก่าแก่ ทุกวันนี้ “คลาร์กควีย์” ก็ยังเต็มไปด้วยสีสันของความหลากหลายทั้งผู้คนที่มีผลัดเปลี่ยนกันมาเยือน โกดังสินค้าถูกปรับเป็นร้านอาหารหรูหรา ผับ บาร์ และแหล่งบันเทิงที่ต้อนรับนักท่องเที่ยวทั้งกลางวันและกลางคืน</p> <p>นำท่านเข้าสู่ที่พัก Hotel Royal หรือเทียบเท่า</p> |

| | |
|------------------|---|
| วันที่สี่ | (10 มีนาคม 2561) สวนนกจूरัง – วัดศรีมารีอัมมันต์ – ลิตเติ้ลอินเดีย - ครีนส์ ทาว์น – ฮาจิเลน – มุस्ताฟา |
| เช้า | บริการอาหารเช้า ณ ห้องอาหารของโรงแรมที่พัก นำท่านเที่ยวชม สวนนกจूरัง JURONG BIRD PARK ที่มีพื้นที่กว่า 20 เอเคอร์ เป็นสวนนกที่มีพื้นที่ใหญ่ที่สุดในเอเชียตะวันออกเฉียงใต้ และมีนกมากกว่า 5,000 ชนิด นำท่านนั่งรถพานอเรนล ชมทิวทัศน์รอบสวนนก ตื่นตาไปกับ Penguin Parade ที่นกเพนกวินมากมายอาศัยอยู่ และเล่นสนุกสนานในสิ่งแวดล้อมที่เหมือนกับขั้วโลกใต้ อีกทั้ง Southeast Asia Bird Aviary ชมฝูงนกฟลามิงโกสีชมพู ฝูงนกฟิรีแกน นักร้อยเพลิดเพลินกับการแสดงของเหยี่ยวและนกอินทรีที่ที่ได้รับการฝึกฝนเป็นอย่างดี ชมชีวิตความเป็นอยู่ของนกกลางคืน ซึ่งแฝงกายอยู่ในความมืด ปิดท้ายด้วยการชม JBP All Star Bird Show ชมการแข่งขันกีฬาของนกมาคอร์ด การเลียนเสียงมนุษย์ การแสดงการบินผาดโผนอันตื่นเต้น หรือ การเต้นรำของนกซึ่งจะสร้างรอยยิ้มเสียงหัวเราะให้กับท่านมิรู้ลืม ที่จूरัง มีร้านค้าปลีกมากกว่า 80 แห่งจะเป็นสถานที่ที่คุณชื่นชอบ ที่นี่ไม่เพียงแต่คุณจะมีเสื้อผ้าแบรนด์ท้องถิ่น เช่น Charles & Keith เท่านั้น แต่ยังมีแบรนด์สากลที่ได้รับความนิยม เช่น COACH, DKNY และ Saccor อีกด้วย |
| กลางวัน | บริการอาหารกลางวัน ณ ภัตตาคาร |
| บ่าย | นำท่านสู่ วัดศรีมารีอัมมันต์ Sri Mariamman Temple วัดฮินดูโบราณที่เก่าแก่ที่สุดของสิงคโปร์ ตั้งอยู่ในไชน่าทาวน์ หรือที่เรียกว่า “วัดแขก สิงคโปร์” มีความเชื่อกันว่า หากคุณเดินตามเข็มนาฬิการอบพระอุโบสถวัดให้เป็นเลขสี่ คุณจะโชคดี ผ่านชมย่านลิตเติ้ลอินเดีย ศูนย์กลางของชุมชนชาวอินเดียในสิงคโปร์ถนนที่เต็มไปด้วยกลิ่นเครื่องเทศสายนี้มีเครื่องเพชรพลอยสไตล์อินเดีย มาลัยดอกมะลิและผ้าไหมสำหรับเป็นจำนวนมาก นำท่านสู่ย่านครีนส์ทาวน์ ซ้อปบิงที่ ครีนส์เวย์ ซ้อปบิง เซ็นเตอร์ Queensway Shopping Center เป็นแหล่งช้อปปิ้งที่พิกัด อาทิ ร้านขายรองเท้าผ้าใบที่เรียงติดต่อกันจำนวนมาก และเสื้อผ้าจากฤดูกาลและคอลเลกชันก่อนๆ ส่วน แองเคอร์พอยท์ ซ้อปบิง เซ็นเตอร์ นั้น เป็นที่ตั้งของเอทส์เล็ทของแบรนด์ต่าง ๆ เช่น Charles & Keith, Billabong และ Hush Puppies พร้อมเสนอส่วนลดและโปรโมชั่นที่น่าดึงดูดใจ นำท่านสู่ ฮาจิ เลน Haji Lane ที่อยู่ไม่ไกลกัน ซึ่งเป็นอีกแหล่งช้อปปิ้งที่น่าแวะไป (และมีจุดถ่ายรูปสวยๆ หลายที่) ถนนสุดชิปสายเล็กๆ นี้เต็มไปด้วยร้านอินดี้และบูติกไลฟ์สไตล์ที่คุณสามารถเลือกซื้อเสื้อผ้าวินเทจและของกระจุกกระจิกที่เก๋ๆ ที่เหมาะจะเป็นของที่ระลึกอย่างยิ่ง |
| ค่ำ | บริการอาหารค่ำ ณ ภัตตาคาร ซ้อปบิงกันต่อที่ มุस्ताฟา เซ็นเตอร์ ใน ลิตเติ้ลอินเดีย มีขายทุกอย่างนับตั้งแต่ของเล่นเด็กไปจนถึงทีวีดี เครื่องประดับทองคำ และแม้กระทั่งทีวี ศูนย์คอมเพล็กซ์ขนาดใหญ่ที่เปิดให้บริการ 24 ชั่วโมงทุกวัน หรือ 365 วันต่อปี นำท่านเข้าสู่ที่พัก Hotel Royal หรือเทียบเท่า |

| | |
|-----------|--|
| วันที่ห้า | (11 มีนาคม 2561) Duty Free – ไชน่าทาวน์ – วัดพระเชี้ยวแก้ว – ซ้อปิ้งถนน ออชาร์ด – กรุงเทพฯ |
| เช้า | บริการอาหารเช้า ณ ห้องอาหารของโรงแรมที่พัก นำท่านช้อปปิ้งสินค้าปลอดภาษีที่ ดิวตี้ฟรี (Duty Free Shop) นำท่านสู่ย่าน ไชน่าทาวน์..ศูนย์รวมทางวัฒนธรรมของผู้อพยพชาวจีนในสิงคโปร์ สิงคโปร์มีประชากรที่เป็นคนจีนอยู่อาศัยกว่า 70% ของประชากรทั้งหมด อาจเรียกว่า เป็นประเทศของคนจีน .. นำท่านเดินทางสู่ วัดพระเชี้ยวแก้ว (Buddha Tooth Relic Temple) วันแห่งนี้สร้างด้วยทุนสร้างกว่า 53 ล้านเหรียญสิงคโปร์ ออกแบบเป็น สถาปัตยกรรมสมัยราชวงศ์ถังตัวอาคารสวยงามมาก ภายในยังประกอบไปด้วยเรื่องราว ต่างๆ ของพุทธศาสนา ไม่ว่าจะเป็นพิพิธภัณฑพระพุทธรูปที่สำคัญๆ และหายาก หรือ เป็นแหล่งรวมพระธรรมคาสอน รวมไปถึงเป็นสถานที่ประกอบพิธีอันศักดิ์สิทธิ์ |
| กลางวัน | บริการอาหารกลางวัน ณ ภัตตาคาร นำท่านช้อปปิ้งสินค้าบน ถนนออชาร์ด ซ้อปิ้งสินค้าเสื้อผ้า รองเท้า กระเป๋า สินค้า อิเล็กทรอนิกส์ กล้อง และสินค้านานาชนิดๆ ห้างสรรพสินค้าชั้นนำ อาทิเช่น Takashimaya , Isetan , Tang เป็นต้น ได้เวลาอันสมควรเดินทางสู่สนามบินชางกี |
| 20.35 น. | เหิรฟ้าเดินทางสู่กรุงเทพฯโดยสายการบินแอร์เอเชีย (FD) เที่ยวบินที่ FD 350 (มีบริการอาหารค่ำพร้อมเครื่องดื่ม บนเครื่อง) |
| 22.00 น. | ถึงท่าอากาศยานดอนเมือง...โดยสวัสดิภาพพร้อมความประทับใจ |
